

Effetto giovaniSi

*Analisi e valutazioni sul progetto
della Regione Toscana per
l'autonomia dei giovani*

Nicola Sciclone

Firenze, 3 aprile 2017

TIROCINI

I tirocini favoriscono un successivo avviamento?

Esordienti con tirocinio GiovaniSì

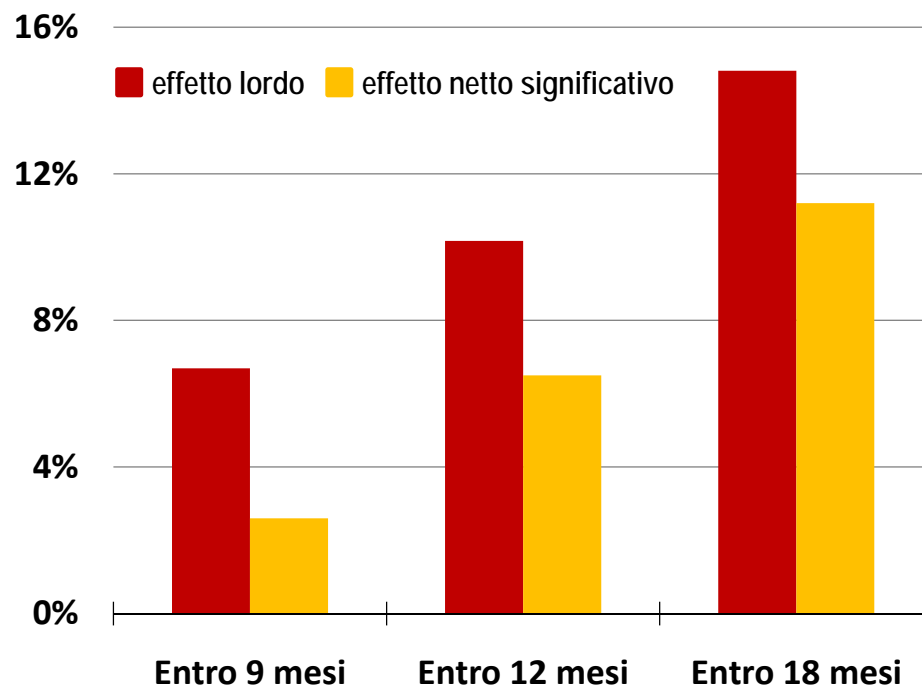

Con esperienze pregresse e tirocinio GiovaniSì

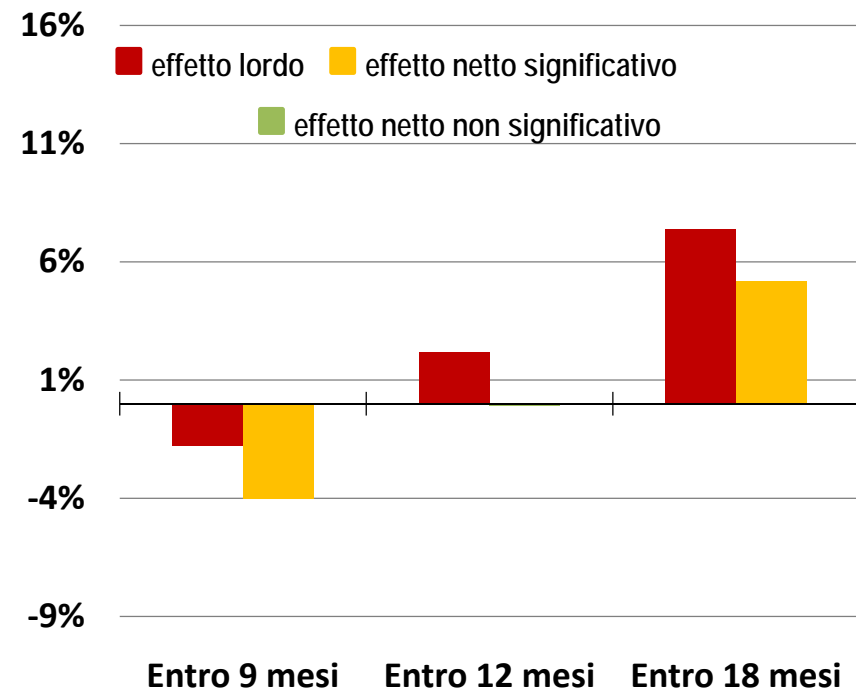

Differenza nella probabilità di sperimentare un avviamento (trattati vs. controlli)
effetto lordo: valore descrittivo
effetto netto *ATT (Average Treatment Effect on the Treated)*

Il tirocinio riduce i tempi di attesa di un successivo avviamento?

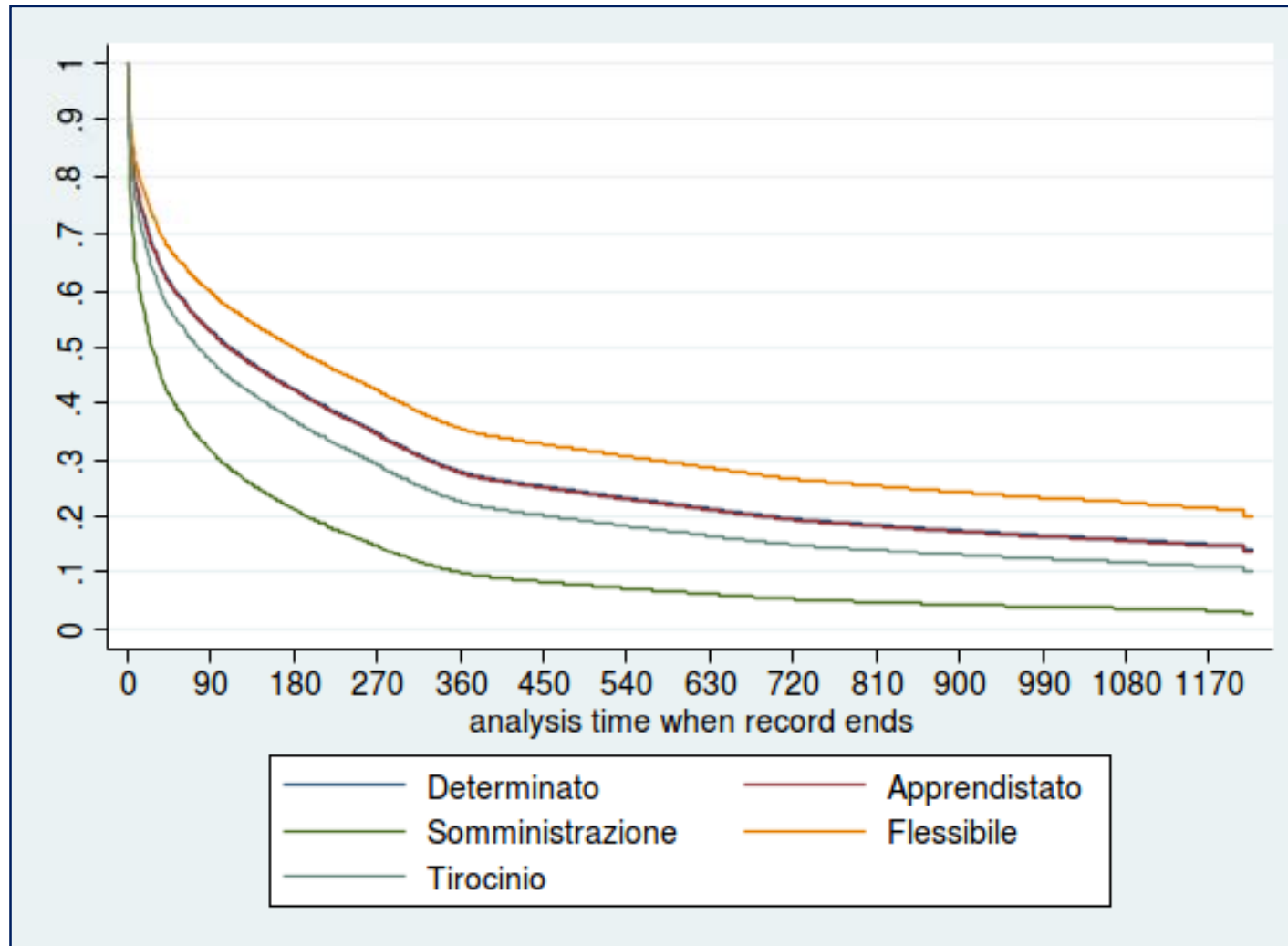

Funzione di sopravvivenza nella ricerca di un nuovo avviamento dalla fine del contratto di esordio

Il tirocinio aiuta a lavorare di più?

Regressione lineare sulle giornate lavorate nei 18 mesi dalla fine del contratto di esordio

	I	II
Femmina	-8,5***	-5,5**
Straniero	27,5***	23,1***
Età	1,3***	0,3
Obbligo	-15,3***	-16,5***
Laurea	35,8***	24,1***
Apprendistato	31***	1,0
Somministrazione	15,4***	35,4***
Flessibile (parasub, intermitt)	13,3***	4,1
Tirocinio	113***	78,2***
Durata contratto esordio		0,5***
COSTANTE (id tipo)	189***	172***

CONTRIBUTO AFFITTO

Il contributo affitto ha incentivato i percorsi di autonomia dei giovani?

Probabilità di vivere fuori dal nucleo familiare di origine - RTFL Toscana

	Stima	Standard Error	Wald Chi-Square	Pr > ChiQuadr
Intercetta	1,406	0,173	66,1	<,0001
Dummy eleggibili (33-34=1, 35-36=0)	-0,244	0,115	4,5	0,034
Dummy anno di applicazione (2012-13=1, 2011=0)	0,088	0,107	0,7	0,411
Dummy eleggibili nell'anno di applicazione	-0,107	0,148	0,5	0,467
Femmina	0,524	0,074	50,0	<,0001
Italiano	-1,193	0,122	95,1	<,0001
Titolo di studio alto	0,020	0,114	0	0,863
Titolo di studio medio	-0,237	0,083	8,2	0,004
Occupato	0,831	0,124	44,9	<,0001

Cosa pensano i beneficiari della misura?

La possibilità di ottenere un sostegno economico ha influenzato la sua scelta di autonomia?

Valori %

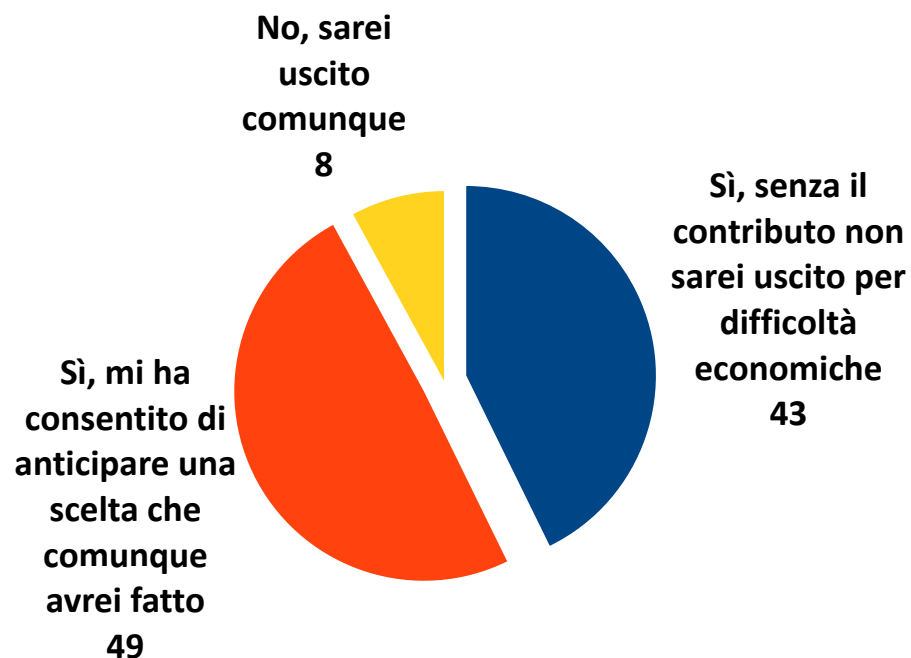

Sente di avere maturato una maggiore autonomia?

Valori %

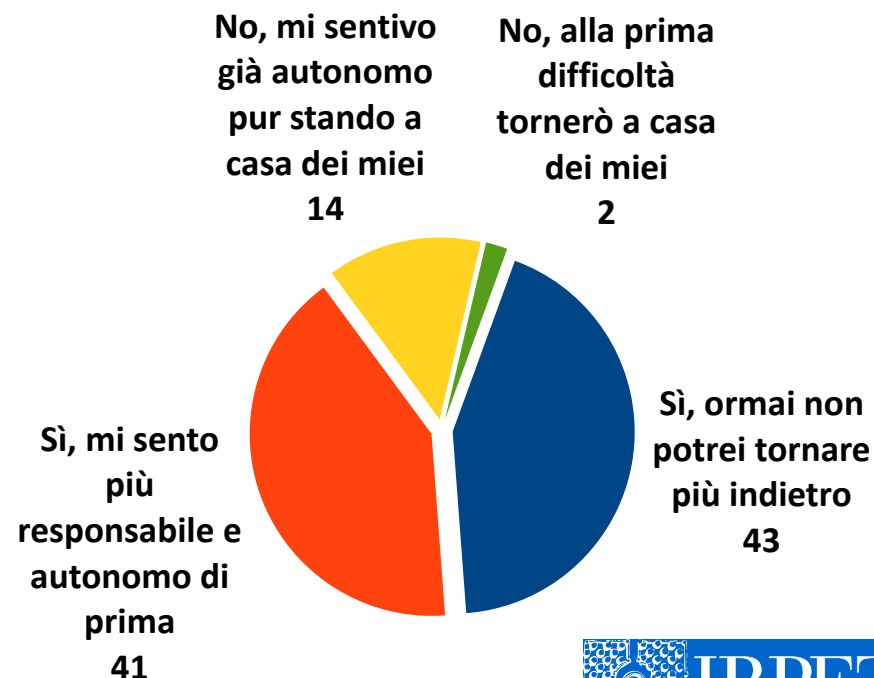

Cosa succede quando finisce il sostegno pubblico (1)?

Condizione abitativa attuale dei giovani usciti dal nucleo di origine alla scadenza del contributo

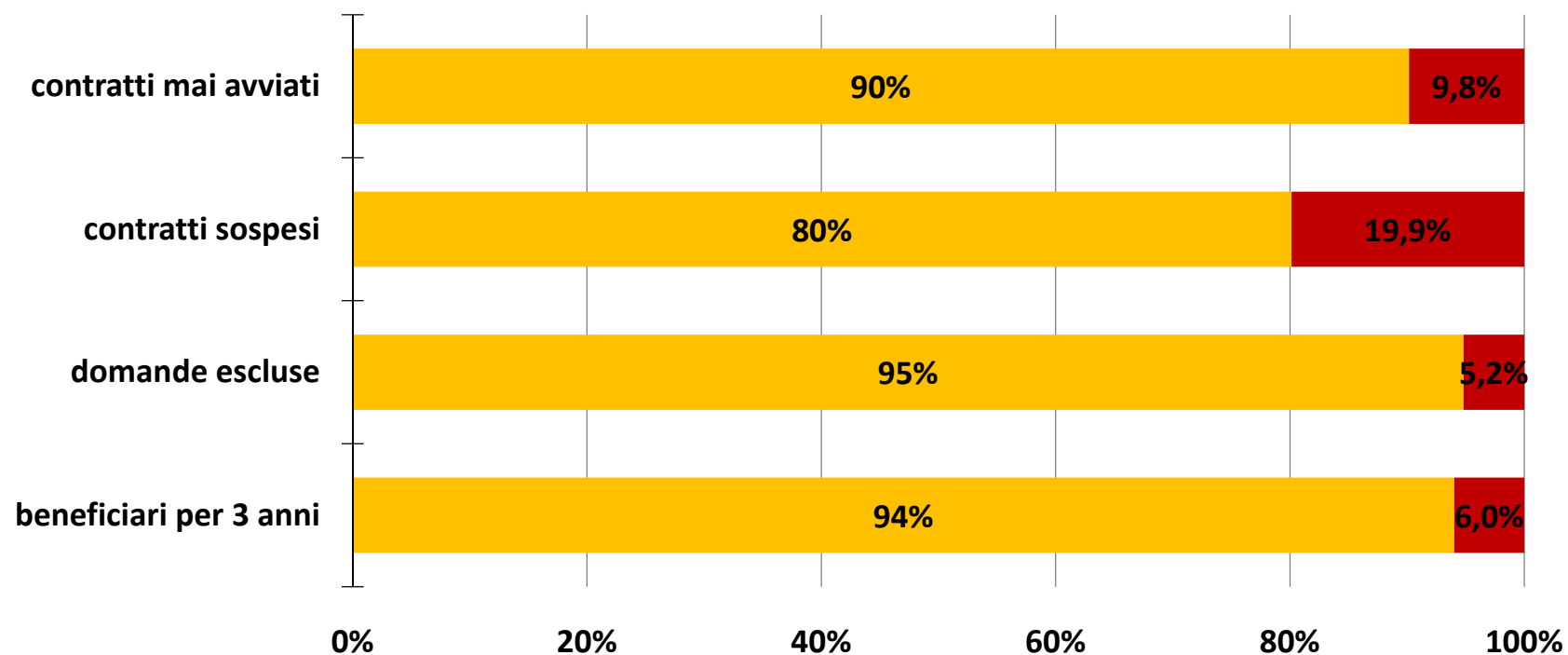

■ Vive ancora fuori dal nucleo familiare di origine

■ E' tornato a vivere con i propri genitori

Cosa succede quando finisce il sostegno pubblico (2)?

Probabilità di continuare a vivere in autonomia dopo esaurimento del contributo

	Coef.	Std. Err.	z	P>z	[95% Conf.	Interval]
Dummy trattamento (1 beneficiari e 0 esclusi)	0.182	0.278	0.650	0.513	-0.362	0.726
Miglioramento occupazione	1.475	0.458	3.220	0.001	0.578	2.372
Prezzo medio al mq	0.000	0.000	-0.690	0.488	-0.001	0.000
Madre laureata	0.426	0.298	1.430	0.153	-0.158	1.011
Madre occupata	-0.111	0.286	-0.390	0.698	-0.671	0.449
Diplomato	0.572	0.375	1.520	0.127	-0.163	1.307
Laureato	0.700	0.399	1.760	0.079	-0.081	1.481
Occupato	-0.029	0.388	-0.070	0.940	-0.789	0.731
Occupato con contratto precario	-0.497	0.420	-1.180	0.236	-1.320	0.325
Reddito individuale	0.000	0.000	1.420	0.157	0.000	0.000
Costante	1.760	0.605	2.910	0.004	0.574	2.945

FARE IMPRESA

Misura fare impresa: i beneficiari

	Imprese che ottengono garanzia e agevolazione	Imprese che ottengono anche il prestito
Nuova impresa (1/0)	89%	89%
Impresa individuale (1/0)	61%	60%
Prestito richiesto a banca territoriale (1/0)	53%	55%
Settore: - manifatturiero (1/0)	11%	11%
- commercio al dettaglio (1/0)	32%	33%
- ristorazione (1/0)	27%	28%
- agenzie o noleggi (1/0)	3%	3%
- intrattenimento (1/0)	3%	2%
- parrucchiere/estetista (1/0)	12%	13%
- altro (1/0)	12%	9%
Tipo impresa: - giovanile femminile (1/0)	32%	32%
- giovanile non femminile (1/0)	41%	40%
- femminile non giovanile (1/0)	22%	23%
- altro (1/0)	5%	6%
Dimensione del prestito ottenuto (euro)	-	59.157
Numero di osservazioni	1.972	1.661

Misura fare impresa: aiuta la sopravvivenza ?

Funzioni di sopravvivenza delle imprese che ottengono il prestito ($p=1$) e controfattuale ($p=0$), con intervalli di confidenza al 95%

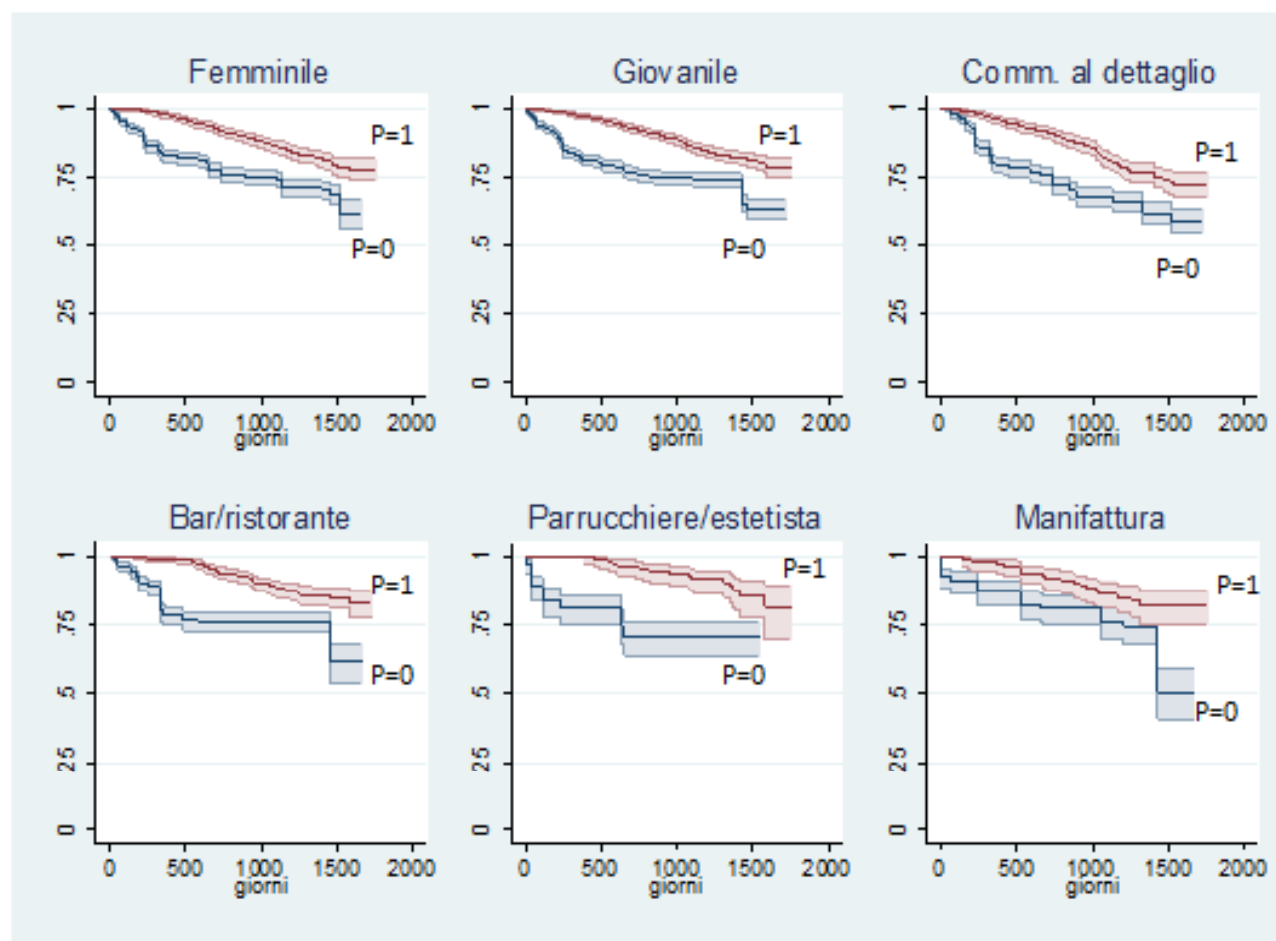

I controlli sono costituiti dalle imprese che, pur avendo ottenuto la garanzia e la disponibilità all'agevolazione in conto interessi, non hanno infine ottenuto il prestito dalla banca

Misura fare impresa: aiuta la sopravvivenza ?

Valore delle funzioni di sopravvivenza delle imprese con il prestito ($p=1$) e controfattuale ($p=0$), a 30 mesi successivi all'ottenimento dell'agevolazione

Mesi (t)	Trattati	Controlli
	S(t)	S(t)
Femminile		
30	0.895	0.753
Giovanile		
30	0.902	0.750
Comm. al dettaglio		
30	0.878	0.681
Bar/ristorante		
30	0.923	0.759
Parrucchiere/estetista		
30	0.943	0.701
Manifattura		
30	0.893	0.809

Misura fare impresa: ha favorito l'apertura di nuove posizioni di lavoro?

Numero di posti di lavoro dipendenti permanenti aggiuntivi generati dal prestito nelle imprese che lo hanno ricevuto

	Programma analizzato		Posizioni aggiuntive attese ogni 100 imprese con prestito
	Numero	I.C. 90%	Numero
FEMMINILE (901 imprese)			
il 1° anno	408	42; 774	45
il 2° anno	272	39; 504	30
GIOVANILE (1188 imprese)			
il 1° anno	366	129; 603	31

COWORKING

Misura coworking

Chi SONO

AMBITO	V.a.
Web, social network, app, sviluppo software	18
Produzioni audio-video	14
Consulenze specializzate imprese (finanza, start up)	10
Design e architettura	5
Editoria e grafica	5
Progetti in ambito sociale e sanitario	4
Servizi di intermediazione e coordinamento	4
Traduzioni e mediazione culturale	4
Organizzazione eventi	2
Cooperazione internazionale	1
Stampa 3d	1
TOTALE	68

Punti di forza dello svolgere la propria attività lavorativa in una struttura di coworking.

Punteggio medio e mediana dei punteggi

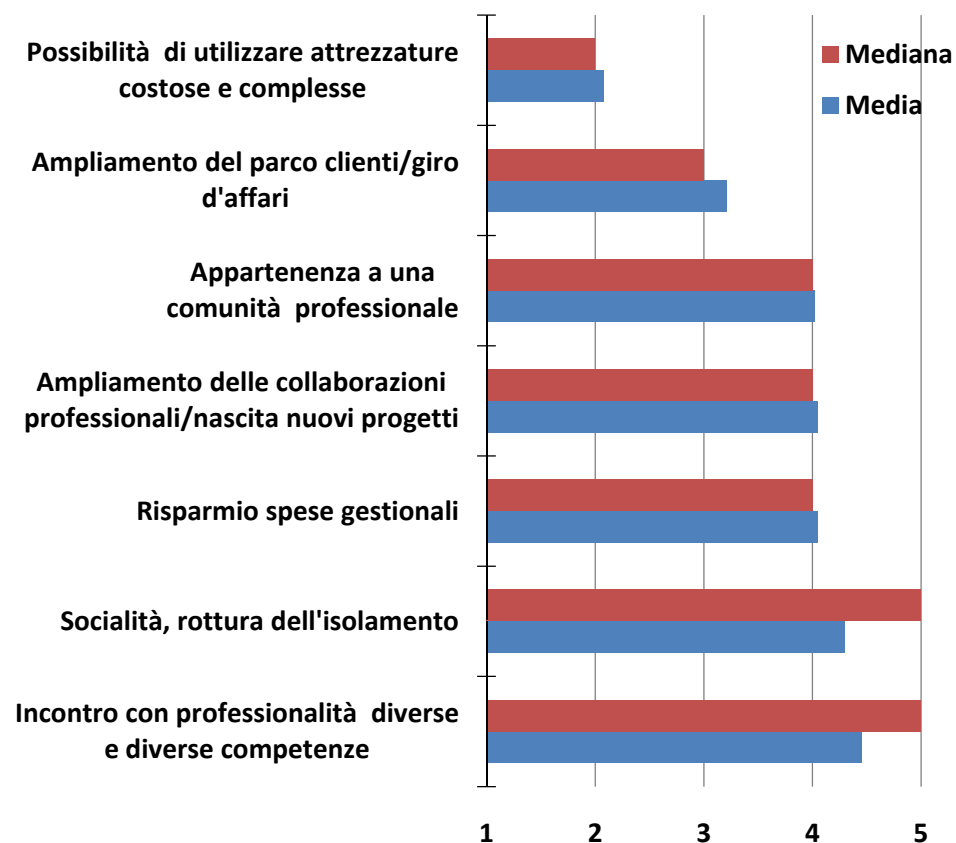

Misura coworking

Come definirebbe la sua rete professionale, prima e dopo l'esperienza di coworking?

