



IRPET Istituto Regionale
Programmazione
Economica
della Toscana

Not in Education, Employment or Training
Milioni di giovani che non studiano e non lavorano un fenomeno che cresce con la crisi

se ne parla **VENERDI' 22 Gennaio 2021** in una
videoconferenza dalle ore 15 alle ore 16,30 con



Mirko Lami Segretario Confederale CGIL Toscana
Nicola Sciclone Vicedirettore IRPET Toscana
Carlo Maccanti Dir. Scolastico ISEC Einaudi Piombino
Marco Paterni Dir. Scolastico ISIS Vinci Firenze
Alessandra Nardini Assessore Regione Toscana
Pasquale Cuomo Segretario Generale FLC CGIL Toscana

22 gennaio

9.00 | 12.30

I Neet in Toscana: dati, indicazioni e politiche di attivazione

Nicola Sciclone | Irpet

Il de-giovanimento, fenomeno nazionale

Popolazione per classi di età

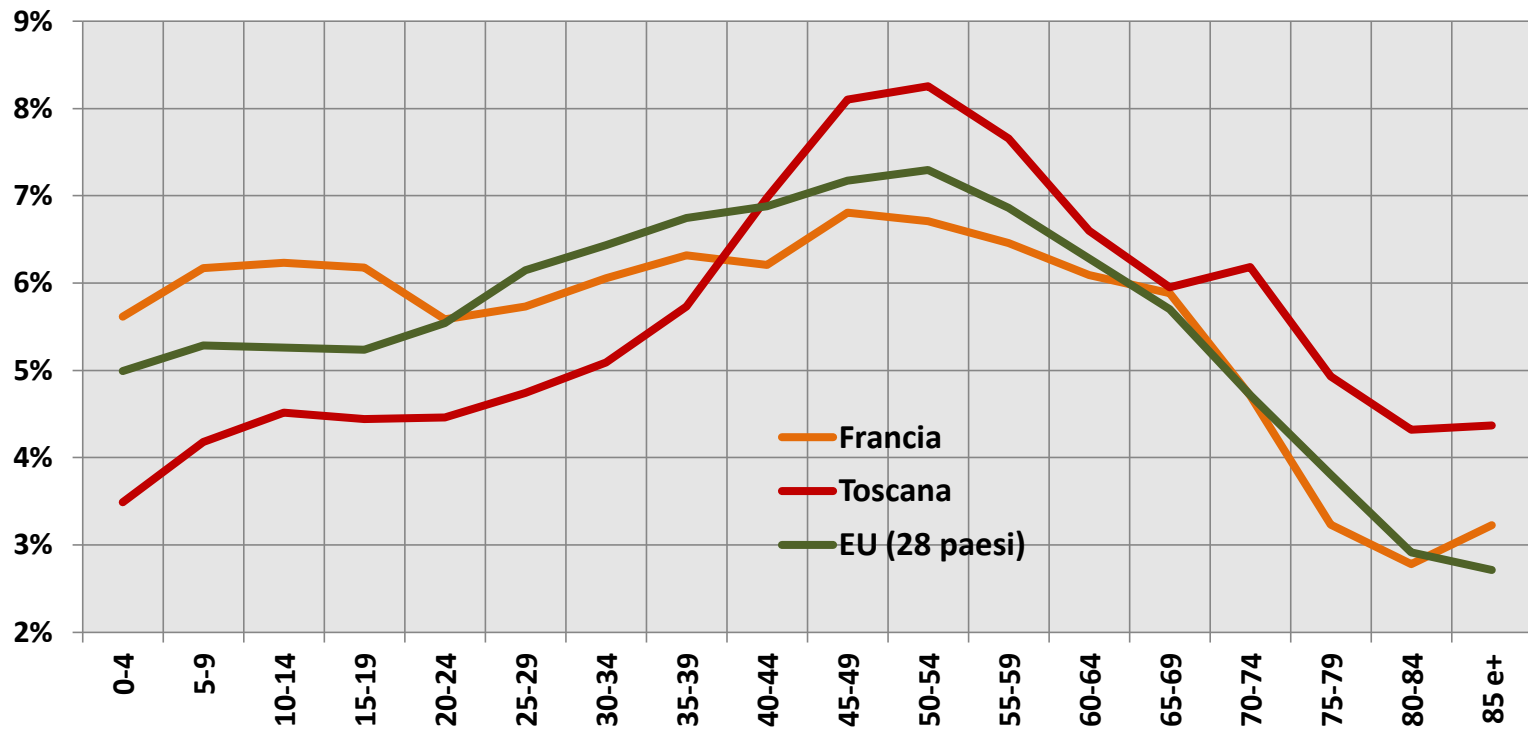

L'occupazione dei giovani

Tassi di occupazione

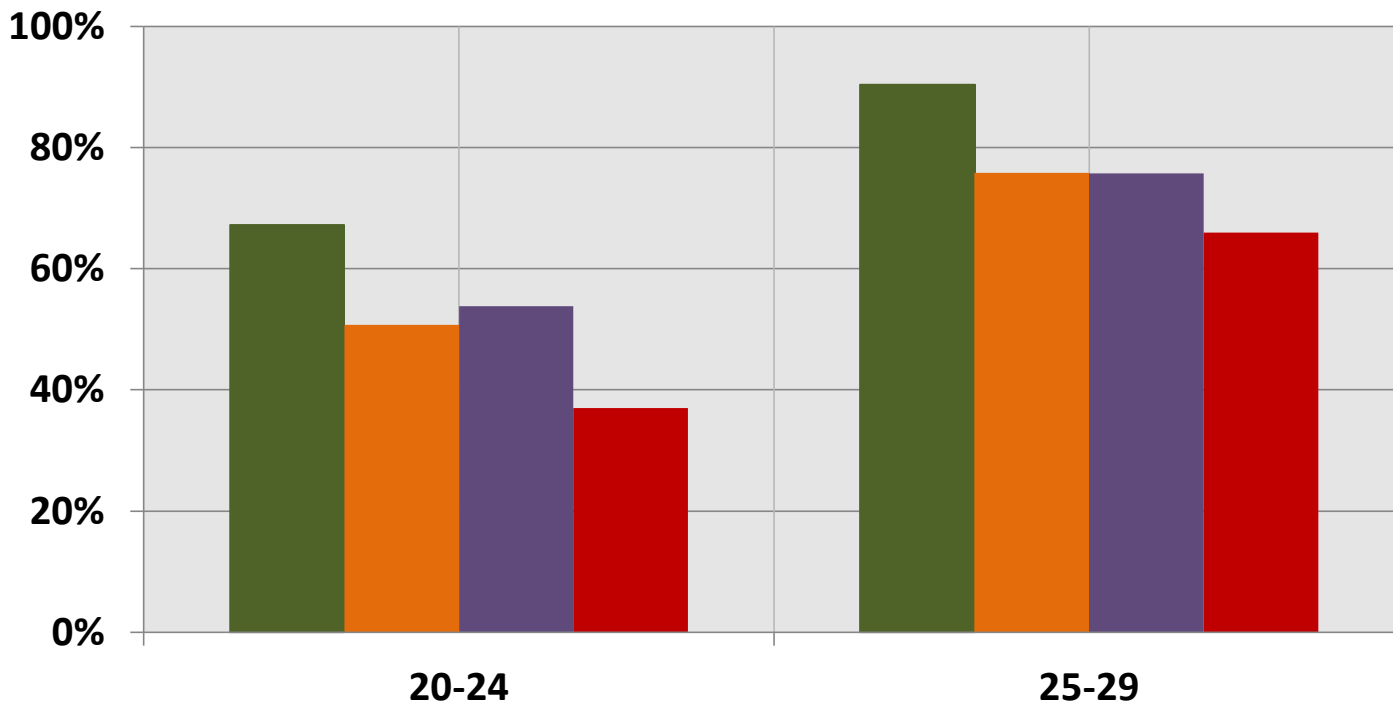

■ Germania

■ Eu (28 paesi)

■ Francia

■ Toscana

Componenti della disoccupazione giovanile

Tasso di disoccupazione giovanile

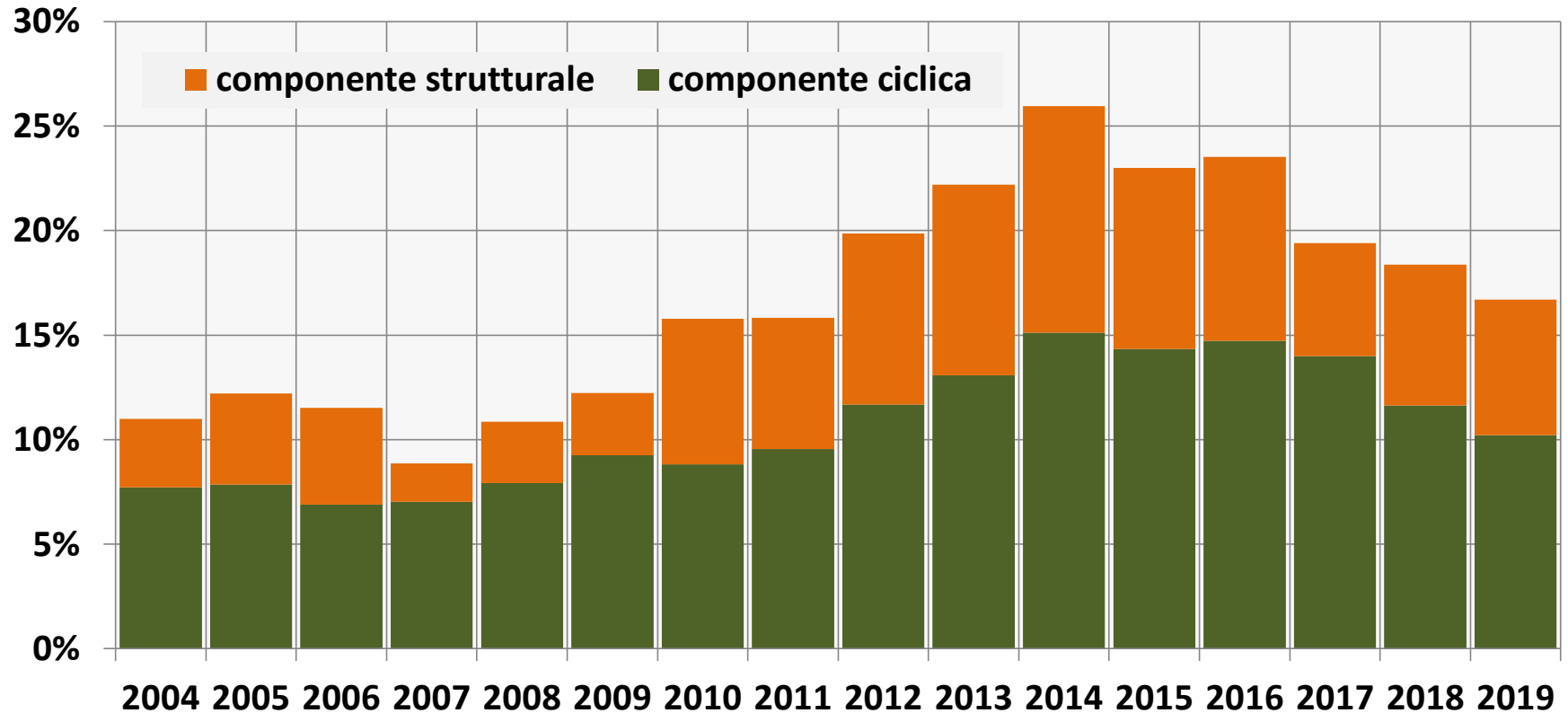

Le risorse umane sprecate

I 15-29enni Neet

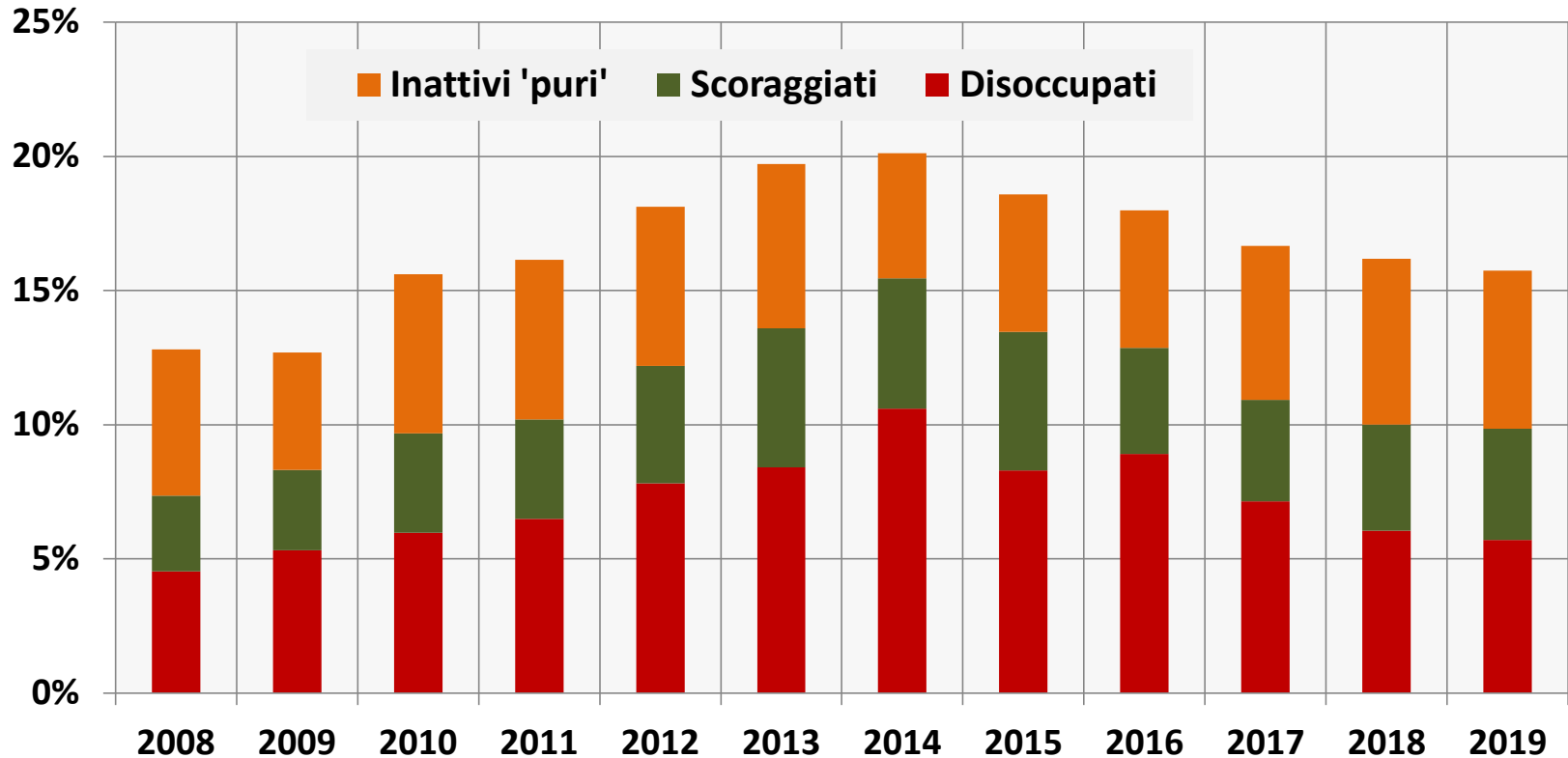

Il confronto regionale

15-29enni neet

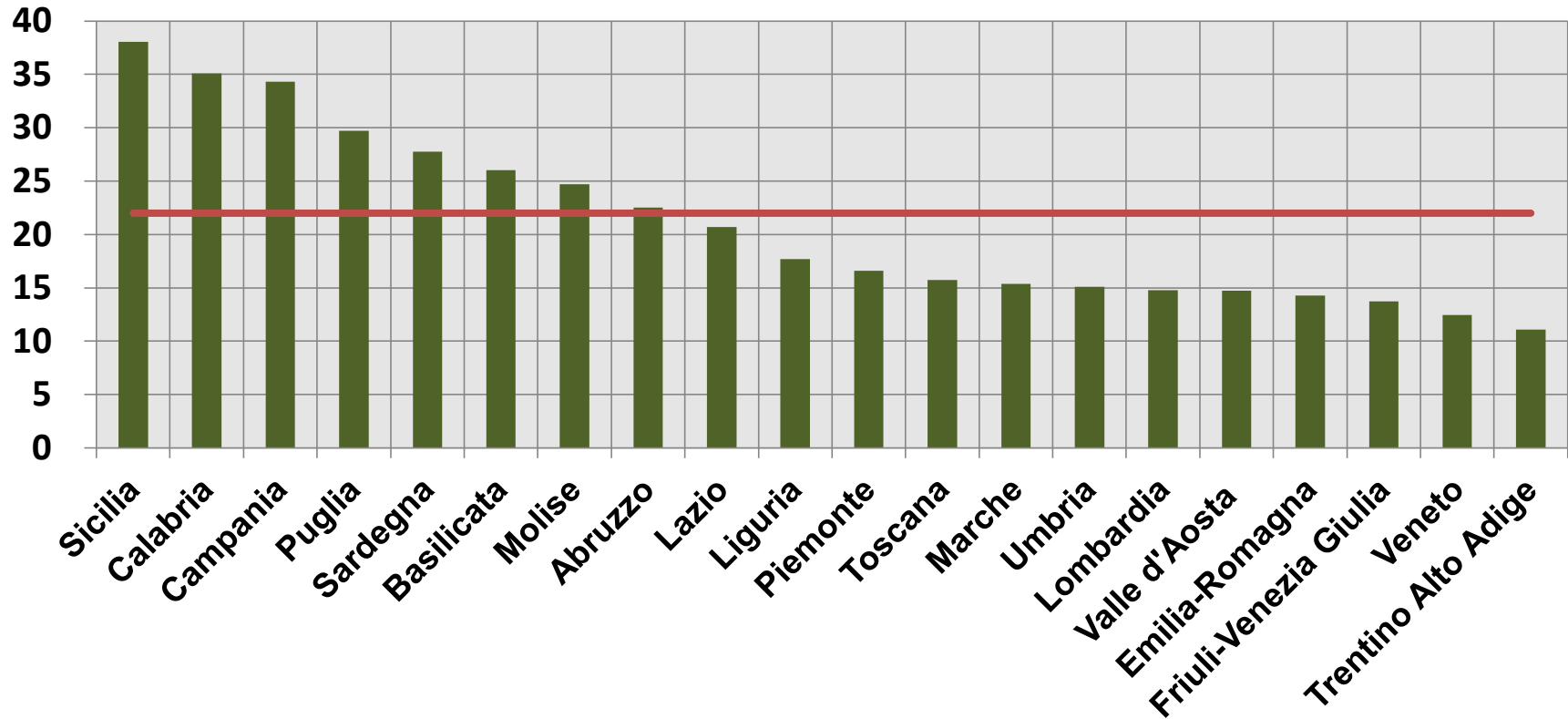

Gli aspetti problematici del fenomeno

DAL LATO DELL'OFFERTA

- abbandoni precoci
- quota di laureati
- formazione di competenze adeguate e non di sole conoscenze
- aggiornamento continuo delle competenze

ABBINAMENTO DOMANDA ED OFFERTA DI LAVORO

- alternanza scuola lavoro
- tirocini
- apprendistato di primo e terzo livello
- prevalenza delle reti informali su quelle istituzionali

DAL LATO DELLA DOMANDA

- crescita dei settori più dinamici in cui il capitale umano sia un valore aggiunto
- cultura della imprenditorialità

Il piano Garanzia Giovani

A distanza di 6 e 12 mesi dalla uscita della condizione di Neet: l'analisi di follow up

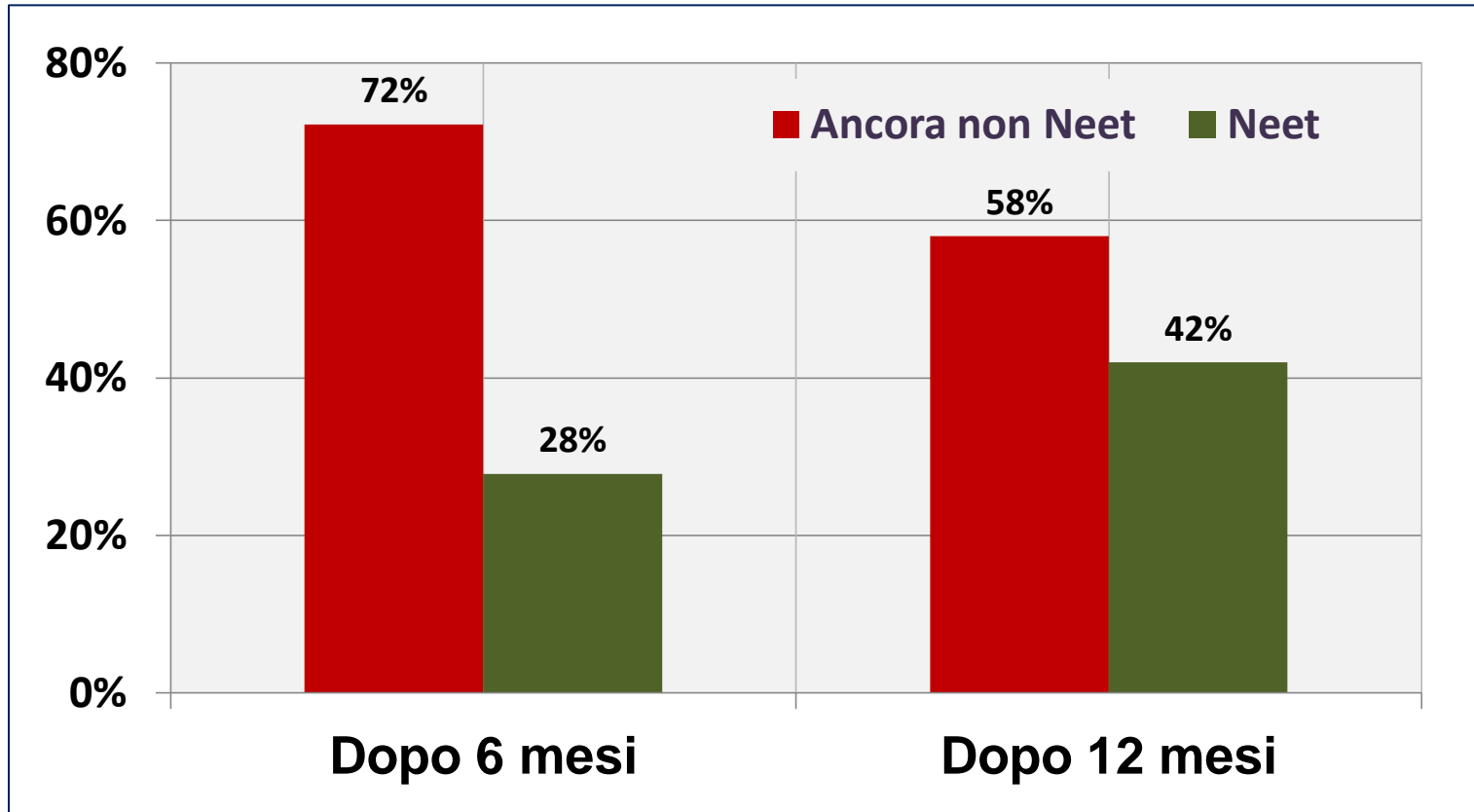

La valutazione di impatto della GG

Probabilità di essere occupato a distanza di t mesi dalla sottoscrizione dalla adesione Online alla GG

In cerca di 1° occupazione

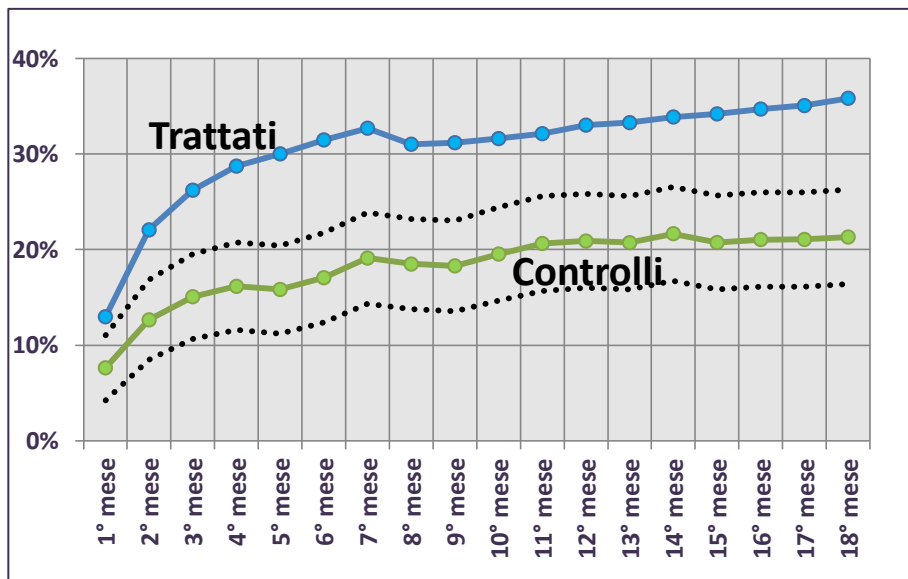

Disoccupati

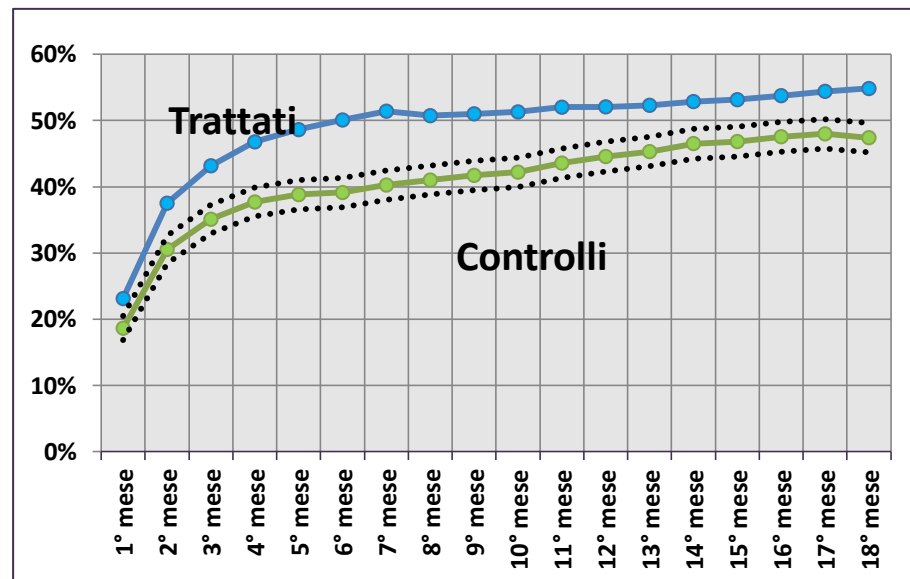

Trattati: hanno sottoscritto il patto della GG

Controlli: hanno aderito *Online* alla GG senza sottoscrizione Patto

Variabili di Matching: genere, età, cittadinanza, condizione e tipologia professionale nell'anno precedente, durata del lavoro nell'anno precedente, mese ed anno di iscrizione, aree di crisi, numero di iscrizioni alla 181 precedenti

La valutazione di impatto della GG

Probabilità di essere occupato a distanza di t mesi dalla sottoscrizione della GG (trattati) o dalla iscrizione al Cpi (controlli)

In cerca di 1° occupazione

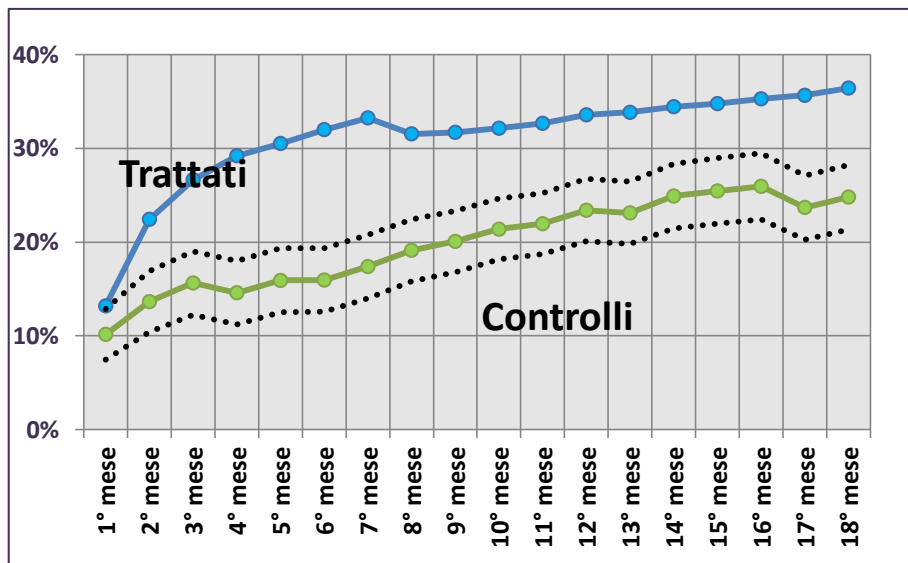

Disoccupati

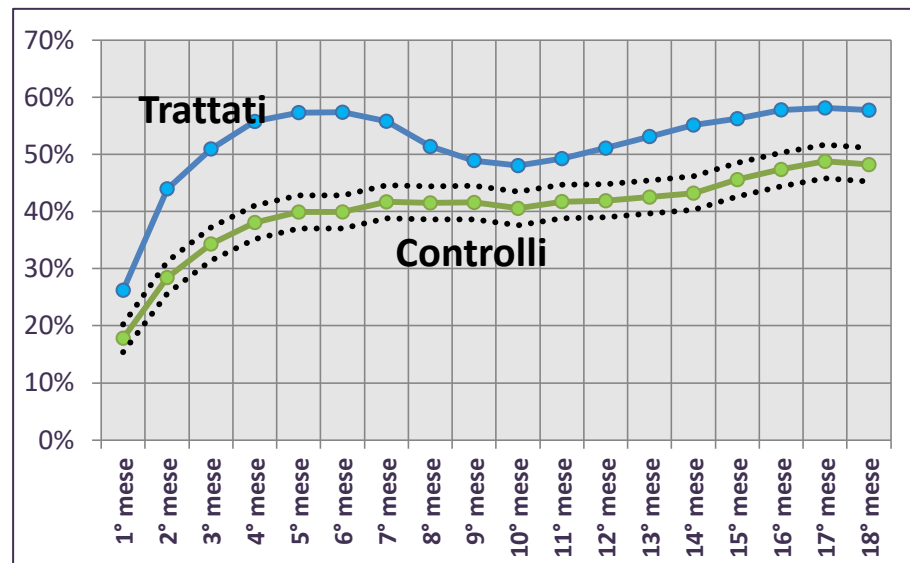

Trattati: hanno sottoscritto il patto della GG

Controlli: iscritti ai centri per impiego

Variabili di Matching: genere, età, cittadinanza, condizione e tipologia professionale nell'anno precedente, durata del lavoro nell'anno precedente, mese ed anno di iscrizione, aree di crisi, numero di iscrizioni alla 181 precedenti